

# Foro Electrónico: Saberes Haceres Ancestrales de los Pobladores Andinos.

## Ayllupi Sumac Kawsay: Vivir a gusto en Comunidad

Noviembre 2015



Julio Valladolid Rivera  
PRATEC

# Centros Vavilov de Origen de Plantas Cultivadas en el Mundo

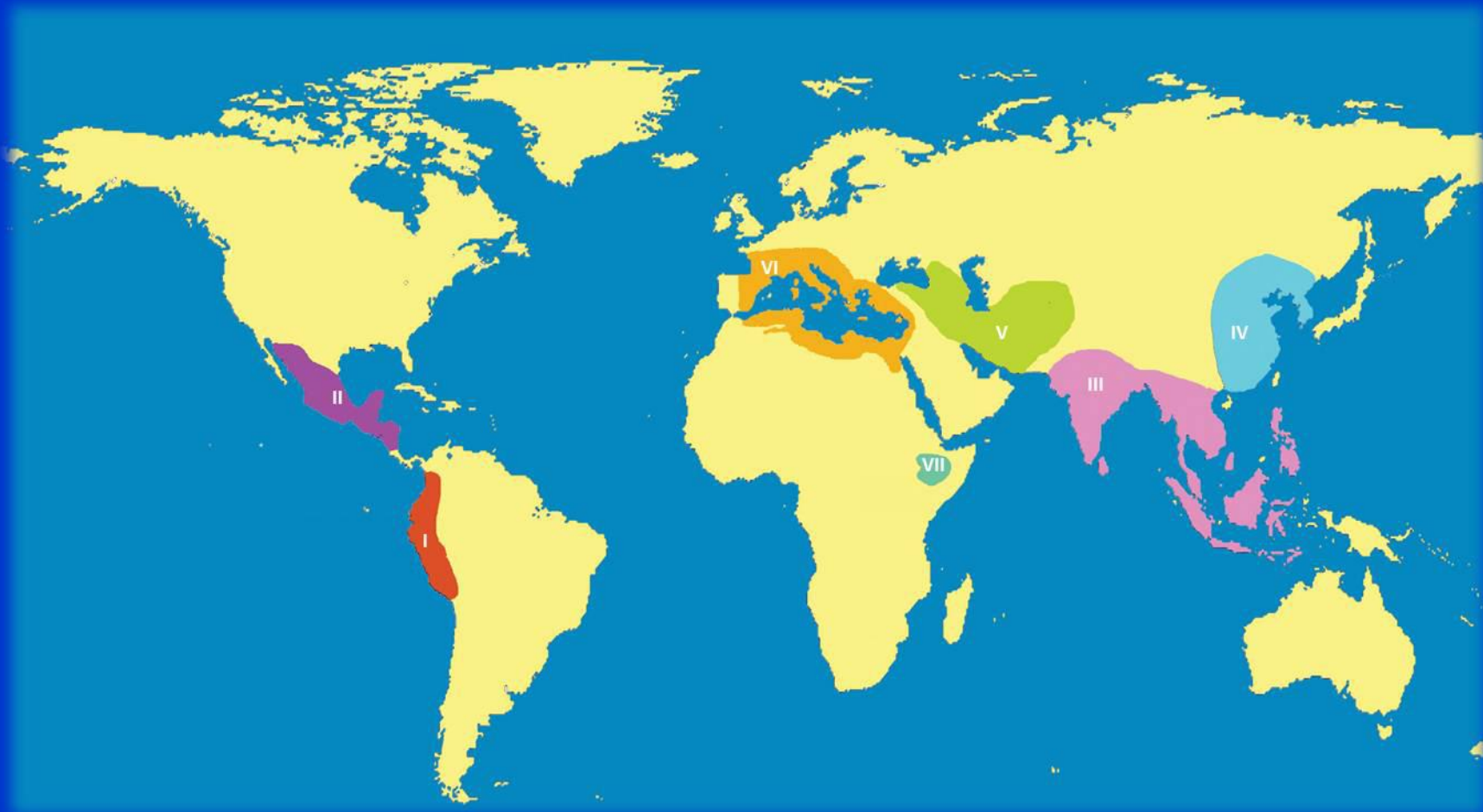

- I. Centro Sudamericano
- II. Centro América central
- III. Centro Indo Malasio
- IV. Centro Chino

- V. Centro Sur Oeste Asiático
- VI. Centro Mediterraneo
- VII. Centro Absinio

## Relación entre Cambios Climáticos y Desarrollo de las Culturas Prehispánicas en los Andes

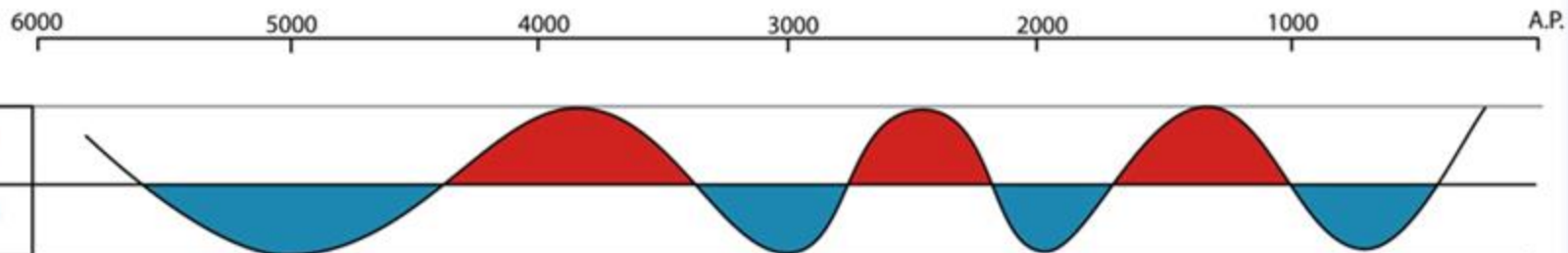

Pre cerámico Tardío	Periodo Inicial	Horizonte Temprano	Periodo Intermedio Temprano	Horizonte medio	Periodo Intermedio Tardío	Horizonte tardío
Cultura Pan Andina	Culturas Regionales muy tempranas	Cultura Pan Andina	Culturas Regionales Tempranas	Cultura Pan Andina	Culturas Regionales Tardías	Cultura Pan Andina
Caral - Paraiso (Costa centro - norte)	Huaca prieta (costa) Sechín (costa) Huaca Loma (Sierra) Moxeque (costa)	Cupisnique - Chavín	Nazca Mochica	Pukara - Tiawanaku - Wari	Chimú Chancay Chincha	Tahuantinsuyo o Inka
5,000 A.P.	3,800 - 2,900 A.P.	3,000 - 2,200 A.P.	2,100 - 1,400 A.P.	1900 - 1000 A.P.	900 - 600 A.P.	600 - 500 A.P.

# COSMOVISION ANDINA

Mundo Vivo y Vivificante

VIVENCIA



Conversar y Compartir  
Comunitariamente en  
Equivalencia

Crianza Mutua  
Respeto y Cariño  
de Familia (Ayllu)

Crianza de la diversidad  
de semillas en las  
chacras y el paisaje

# Diversidad criada : Tubérculos y raíces



Papa (*Solanum tuberosum*)



Maca (*Lepidium meyenii*)



Mashua (*Tropaeolum tuberosum*)



Arracacha (*Arracacia xanthorrhiza*)



Yacón (*Smilax sonchifolius*)



Achira (*Canna indica*)



Oca (*Oxalis tuberosa*)



Mauka (*Mirabilis expansa*)

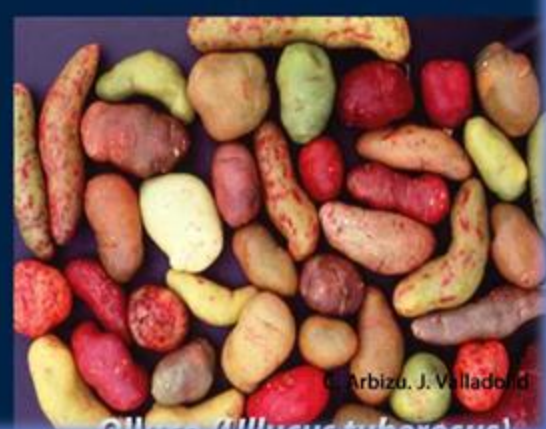

Alluro (*Alliopus tuberosus*)

# Diversidad criada : Granos



Maíz



Cañihua



Tarwi



Frejol



Quinoa



Achita

# Diversidad de Llamas



Esta rica Agrobiodiversidad es producto de una crianza llena de manifestaciones de cariño y respeto.



# SEÑAS



**Constelación de las Pléyades  
(Suchu, Colca, Mallas, Qoto,  
Cheqe).**



**Seña del maíz y sus asociados:  
Cactácea Sankay.  
Comunidad Campesina Socos-  
Ayacucho.**



**Aullido del zorro,  
Comunidad Campesina de  
Quispillaccta – Ayacucho.**

# Secretos de Crianza

Lunaciones con las que conversan los Aymaras de los Ayllus de los distritos de Conima, Tilali y Moho, y comunidades del Centro Poblado Cangalli - Ilave

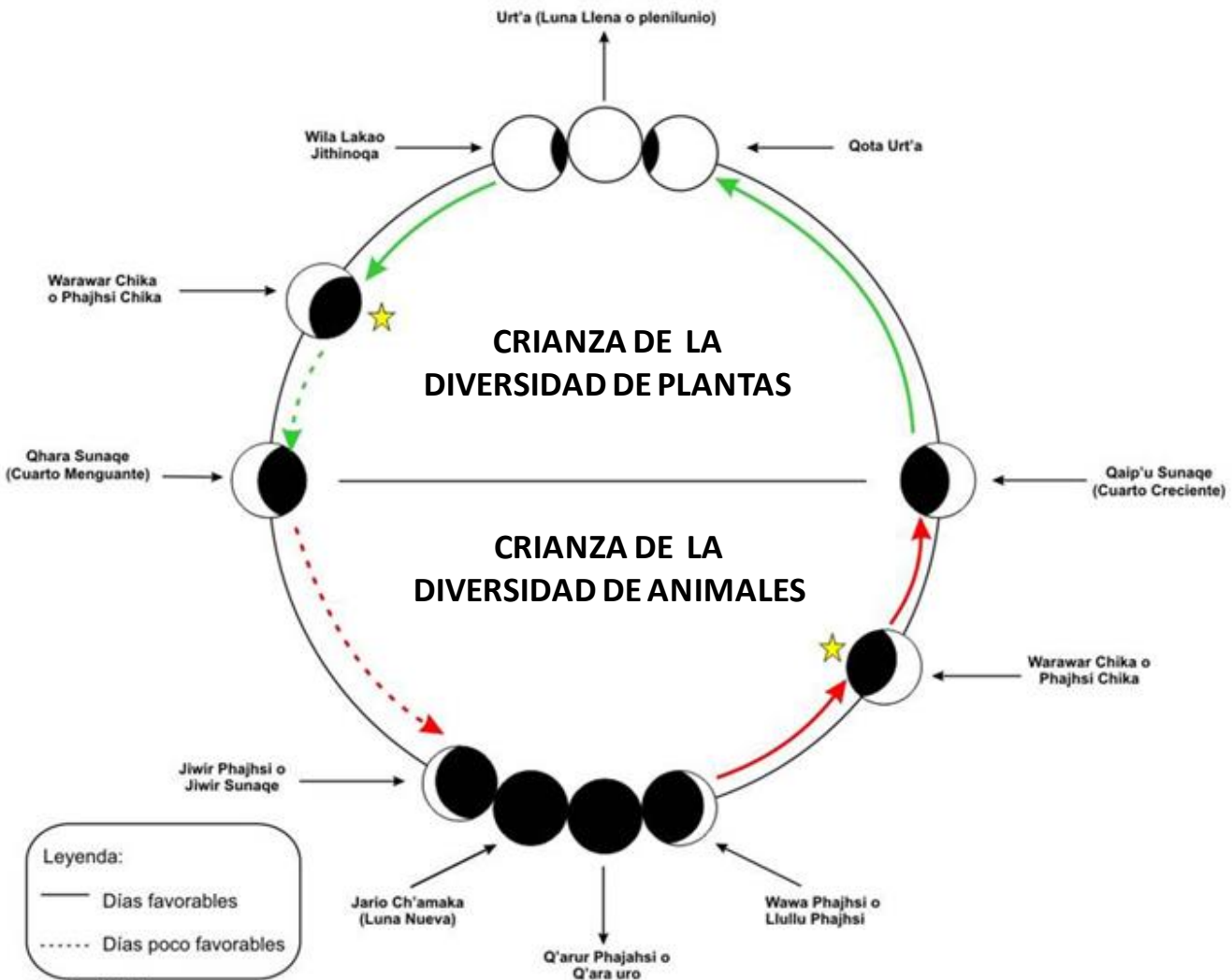

Chuyma Aru Puno



**PRACTICAS DE CRIANZA DE  
LA DIVERSIDAD Y  
VARIABILIDAD DE PLANTAS  
DE CULTIVO.**

**Siembra en mezcla  
de especies y variedades :  
POLICULTIVOS**



# Crianza Andina de la Diversidad

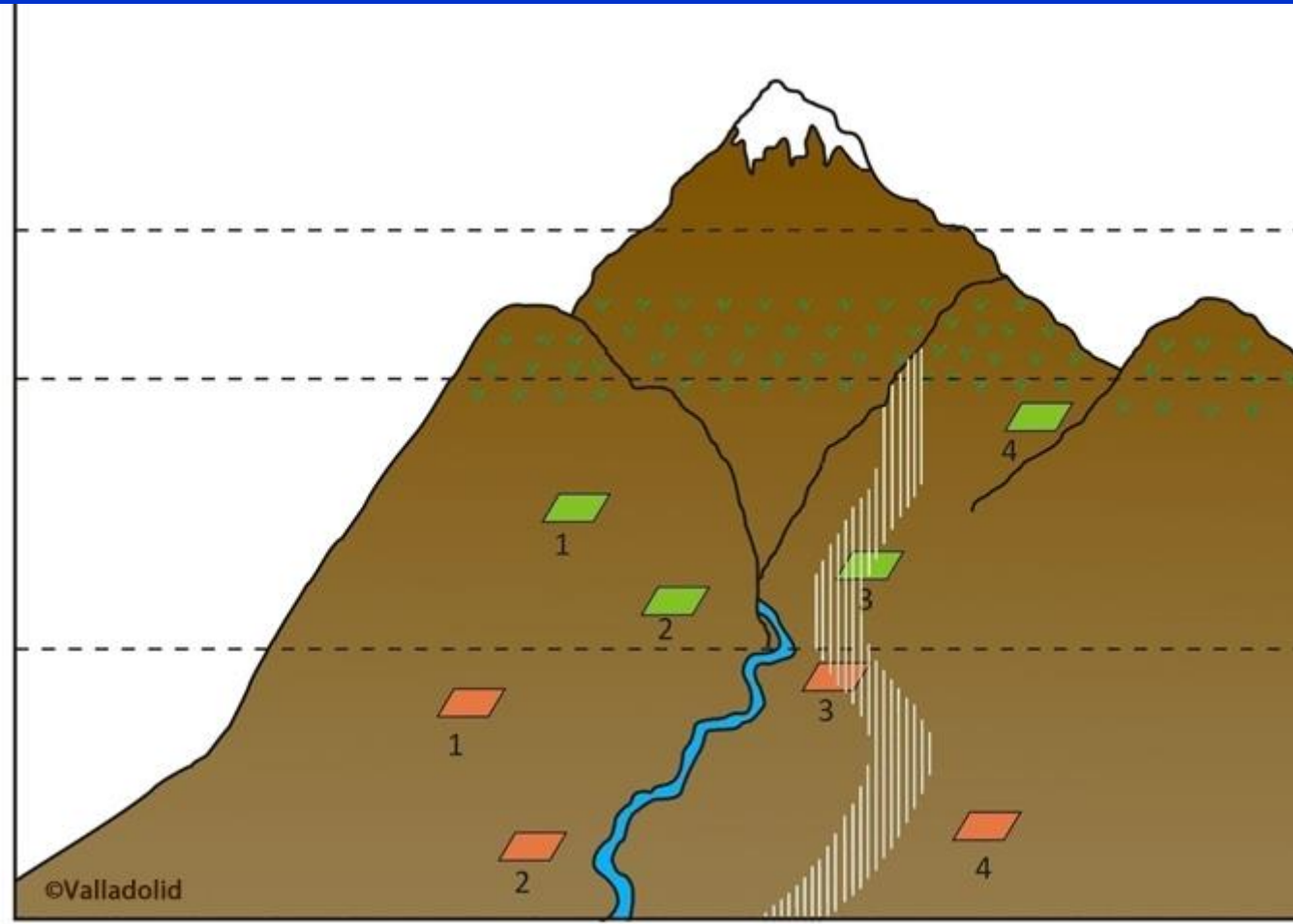

Zona de Crianza de la Diversidad de pastos y ganado

Zona de Crianza de la Diversidad de tubérculos

Zona de Crianza de la Diversidad de granos

Siembras

1. Muy temprana
2. Temprana
3. Intermedia
4. Tardía

Camino del granizo



# **CRIANZA DE LAGUNAS: siembra y cosecha de agua de lluvias.**



**Lagunas Tapacocha de Puncupata**



**Represa Artesanal**



**Crianza de Puquios**



**Comunidad Campesina de Quispillaccta**

**ABA – Ayacucho  
Junio 2009**

**Prácticas de Crianza  
de la diversidad de  
agua, suelo y  
microclimas.**



**Andenes**



**Cochas**



**Sukacollo**



**Cercos**

**Crianza del suelo  
y el agua**

# Crianza de la Organicidad del Ayllu:

## Grupos de Ayni



Quisillaccta - Ayacucho



©Valladolid

Matara - Cajamarca



Chazuta - San Martín

# Crianza de la Organicidad del Ayllu: Autoridades Tradicionales



Pukara - Puno



Tilali - Puno

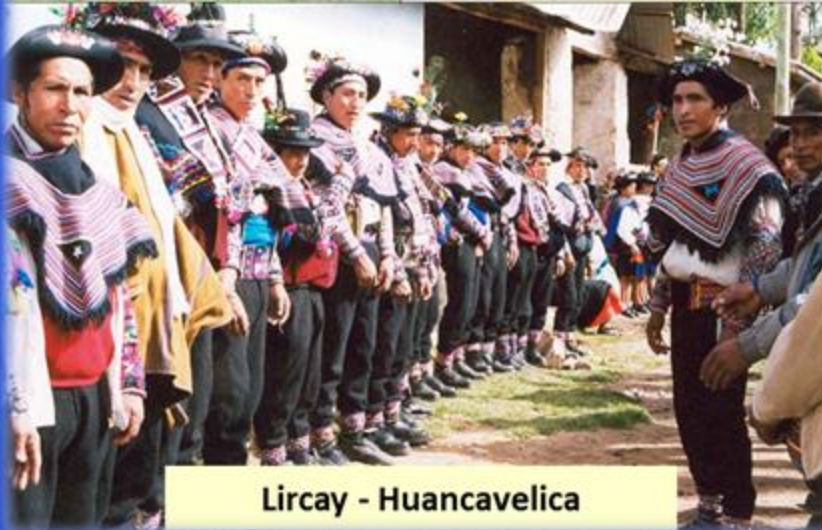

Lircay - Huancavelica



Huarcaya - Ayacucho

©Valladolid

# Rituales: relacionados a la crianza de las chacras y los animales.



# Watunakuy: Intercambio ritual de diversidad de semillas



# Suficiencia Alimentaria =

**Sembrar de todo, para comer de  
todo, entre todos (Naturaleza,  
Deidades, Humanos).**

**Ayllupi Sumac Kawsay.**

# Visión Andina del Cambio Climático

## Fortalecer la Crianza del Paisaje



Crianza del Agua:  
Siembra y cosecha  
de agua de lluvia



Crianza de las  
Praderas Naturales

## Incrementar la Diversidad y Variabilidad de las Plantas de Cultivo y sus Parientes Silvestres

### Crianza de las Chacras



Crianza de las  
Semillas

## Vigorizar la Crianza de la Diversidad de los Animales Domésticos y sus Parientes Culturales



Crianza de la  
Diversidad de  
Animales  
Domésticos

Crianza de la  
Fauna Silvestre



## Restablecer los patrones Culturales Alimenticios Andinos Suficiencia Alimentaria

Crianza de las  
Prácticas de  
Almacenamiento  
y Transformación



Crianza de la  
Diversidad de  
Comidas



## Organicidad Comunal



Fortalecer los trabajos comunitarios a nivel comunal (Minka) y familiar (Minga, ayni)

## Espiritualidad Andina



Vigorizar y acompañar la realización de rituales y peregrinaciones

## Caminos de las Semillas y sus Saberes



Apoyar encuentros campesinos y fiestas, donde se intercambia la diversidad de semillas

Sembrar de todo, para Comer de todo, entre Todos (Naturaleza, Deidades y Humanos)

**La agricultura Campesina Andino – Amazónica es la alternativa Social, Cultural económicamente más viable frente al cambio climático para seguir teniendo Suficiencia Alimentaria para las mayorías poblacionales del país.**

**Guaman Poma (1615)**



**C.C. Quispillaccta (2014)**

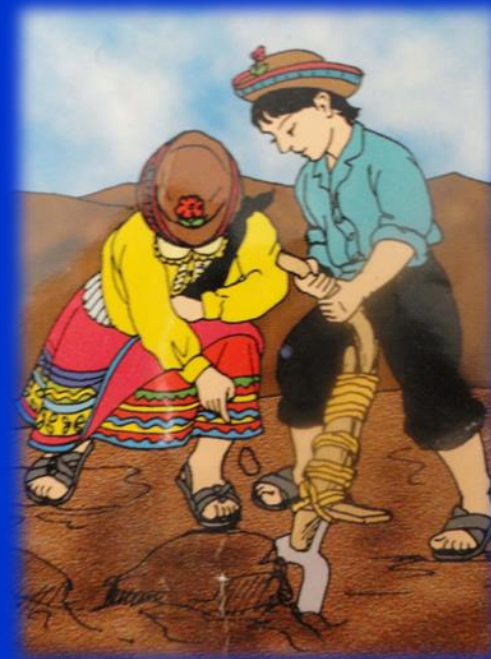

**Kachkanchiqraqmi (Seguimos Siendo).**